# Gabapentin

製定日期：102年9月11日
修定日期：109年7月1日(第4版)

## 一. 此藥有哪些作用?

1. 此藥用於治療癲癇。
2. 此藥用於治療神經疼痛疾病。
3. 此藥可能因其他原因而給您服用。請洽詢您的醫師。

## 二. 使用此藥必須注意哪些事項?

1. 在您明白該藥物對您的影響之前，應避免駕駛、進行其他需要您提高警覺性的工作或活動。

2. 此藥與 gabapentin enacarbil（Horizant™ 緩釋片）不同，不可代替它使用。請洽詢醫師相關事項。
3. 您若需停用此藥物，應該按醫師囑咐緩慢停用，不然可能會有較高的副作用發作風險。
4. 出現了嚴重的呼吸問題。有時候，可導致死亡。在服用某些藥物（如鴉片類止痛藥）或某些健康問題（如慢性阻塞性肺病 (COPD)）的人群中，該風險可能更大。65 歲以上的人的風險也可能更大。
5. 用於兒童時須小心。 請與醫師商洽相關事項。
6. 若您已懷孕、計畫懷孕或進行母乳餵養，請告知醫師。

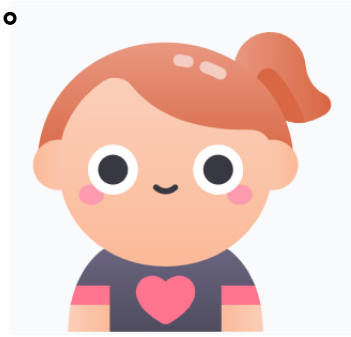

**Last Reviewed Date**
2020-03-03 UpToDate

T-C-0210-ED-685-04

天成醫療體系 中壢天晟醫院 楊梅天成醫院 關心您

# Gabapentin

製定日期：102年9月11日
修定日期：109年7月1日(第4版)

## 三. 副作用為何？

1. 可能包括：感覺頭暈、想睡、疲倦或虛弱、噁心或嘔吐、腹瀉、口乾。
2. 這些並未涵蓋所有可能發生的副作用。 若您對副作用有疑問，請聯絡您的醫師。

## 四. 如果我忘記（錯過）一次用藥，該怎麼辦？

1. 儘早把忘記用的藥用了。
2. 如已接近下一次用藥時間，則跳過錯過的那次用藥量，隨後回到正常用藥時間。
3. 切勿一次服用兩倍或額外劑量。

## 五. 我應該如何儲存此藥？

1. 於室溫下儲存在乾燥處。不要儲存在浴室。
2. 將所有藥物放在一個安全位置。將所有藥物放在兒童和寵物都無法觸及的地方。



**Last Reviewed Date**
2020-03-03 UpToDate

T-C-0210-ED-685-04

天成醫療體系 中壢天晟醫院 楊梅天成醫院 關心您